



PUESTA EN VALOR
PARQUE SAAVEDRA



**MUNICIPALIDAD
DE LA PLATA**

Ubicación: De calle 12 a 14 y de calle 64 a 68

UBICACIÓN DEL PROYECTO

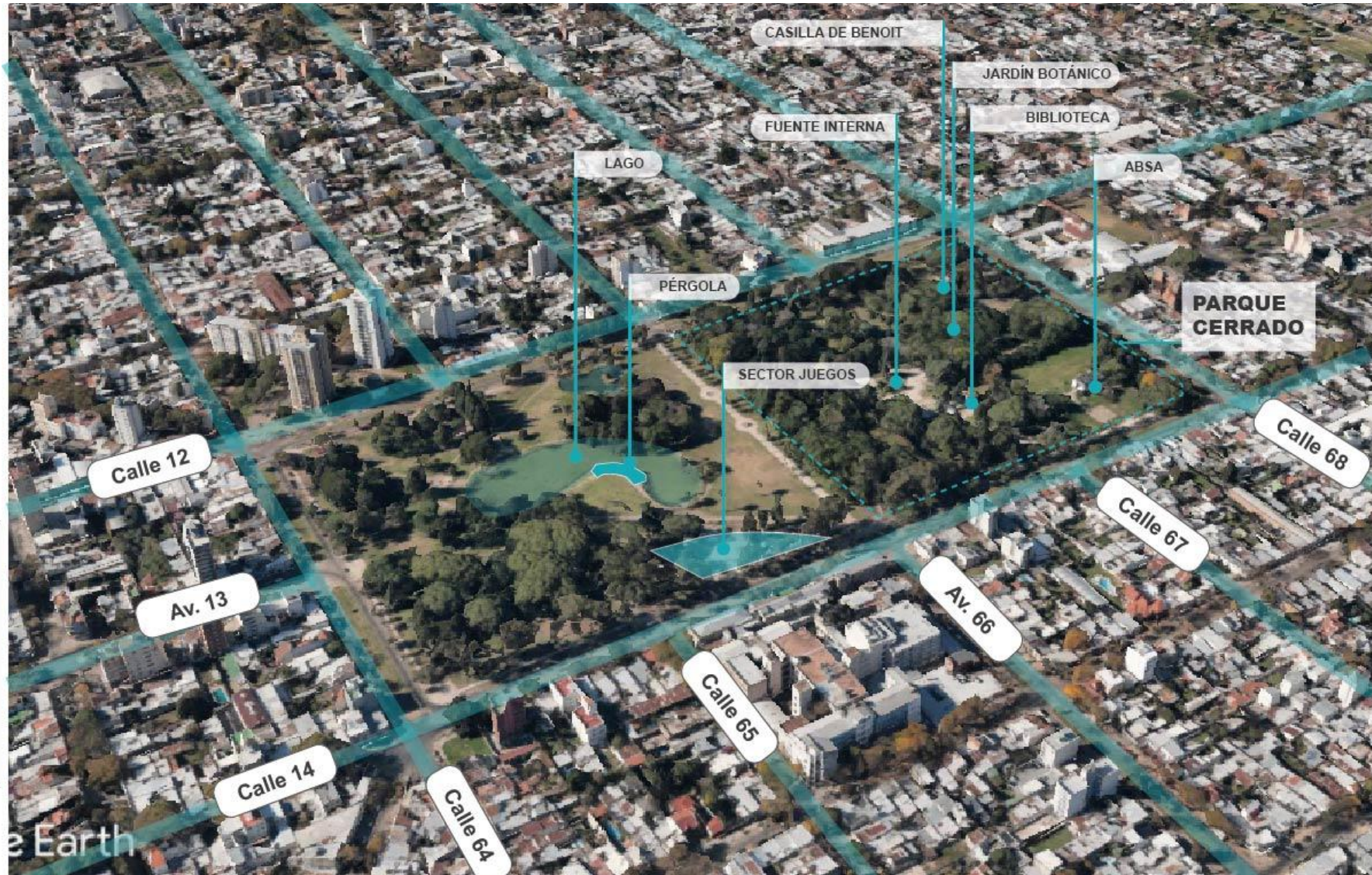

Dirección General de
Diseño Urbano

Subsecretaría
Espacio Público
y Diseño Urbano

Secretaría de
Planeamiento, obras
y Servicios Públicos





El parque como escenario de
cultura, infancia, memoria y encuentro.

El proyecto como

Una respuesta estructural a problemas ambientales y de movilidad.

PLANTA GENERAL



Calle 12

Avenida 13

Calle 14

Calle 64

Calle 65

AV. 66

Calle 67

Calle 68

LINEAMIENTOS DE INTERVENCIÓN



LINEAMIENTOS DE INTERVENCIÓN



PROPUESTA | NUEVOS SECTORES

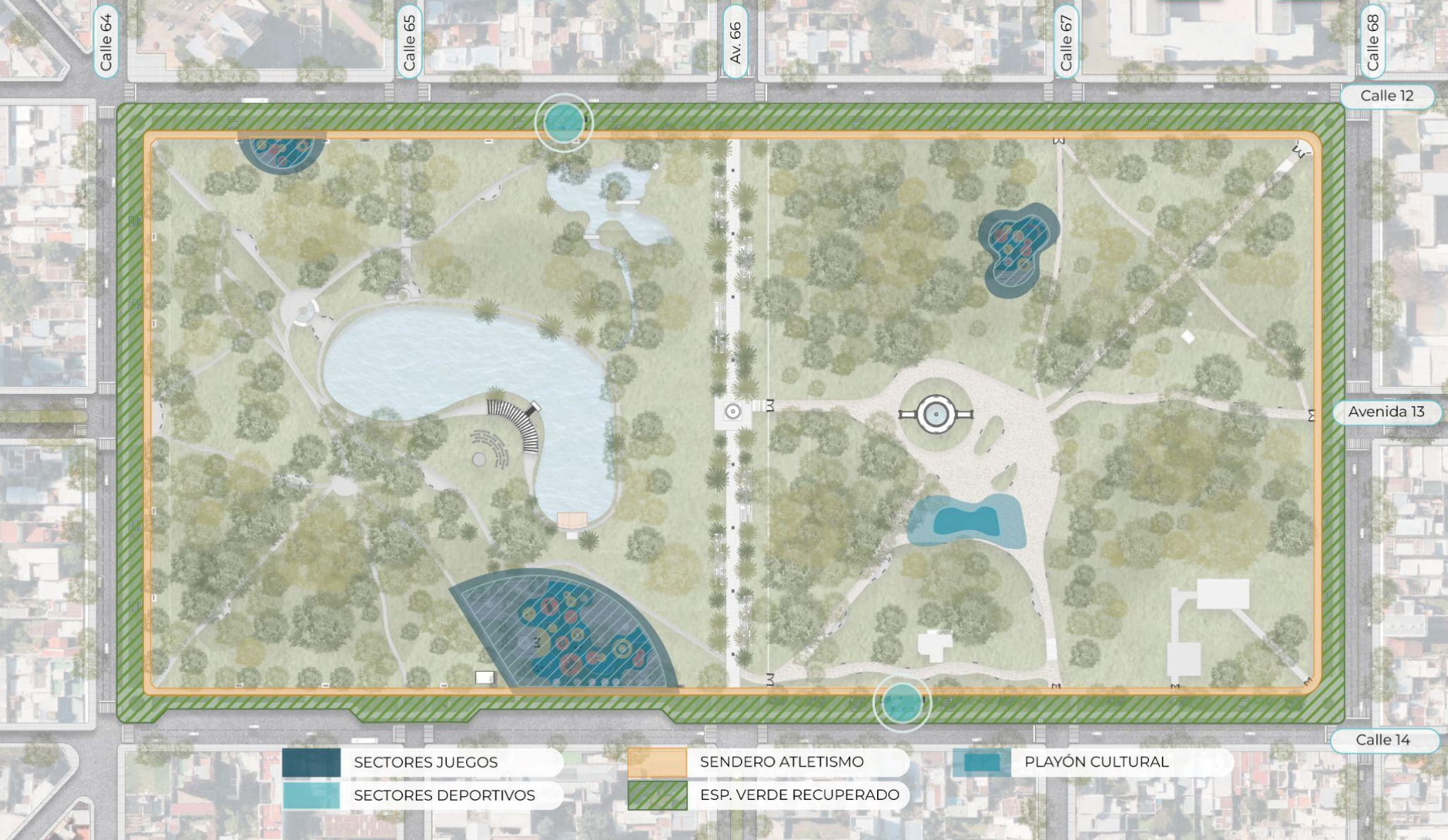

PROPUESTA | PUESTA EN VALOR



PROPUESTA | NUEVOS ESPACIOS DE USO

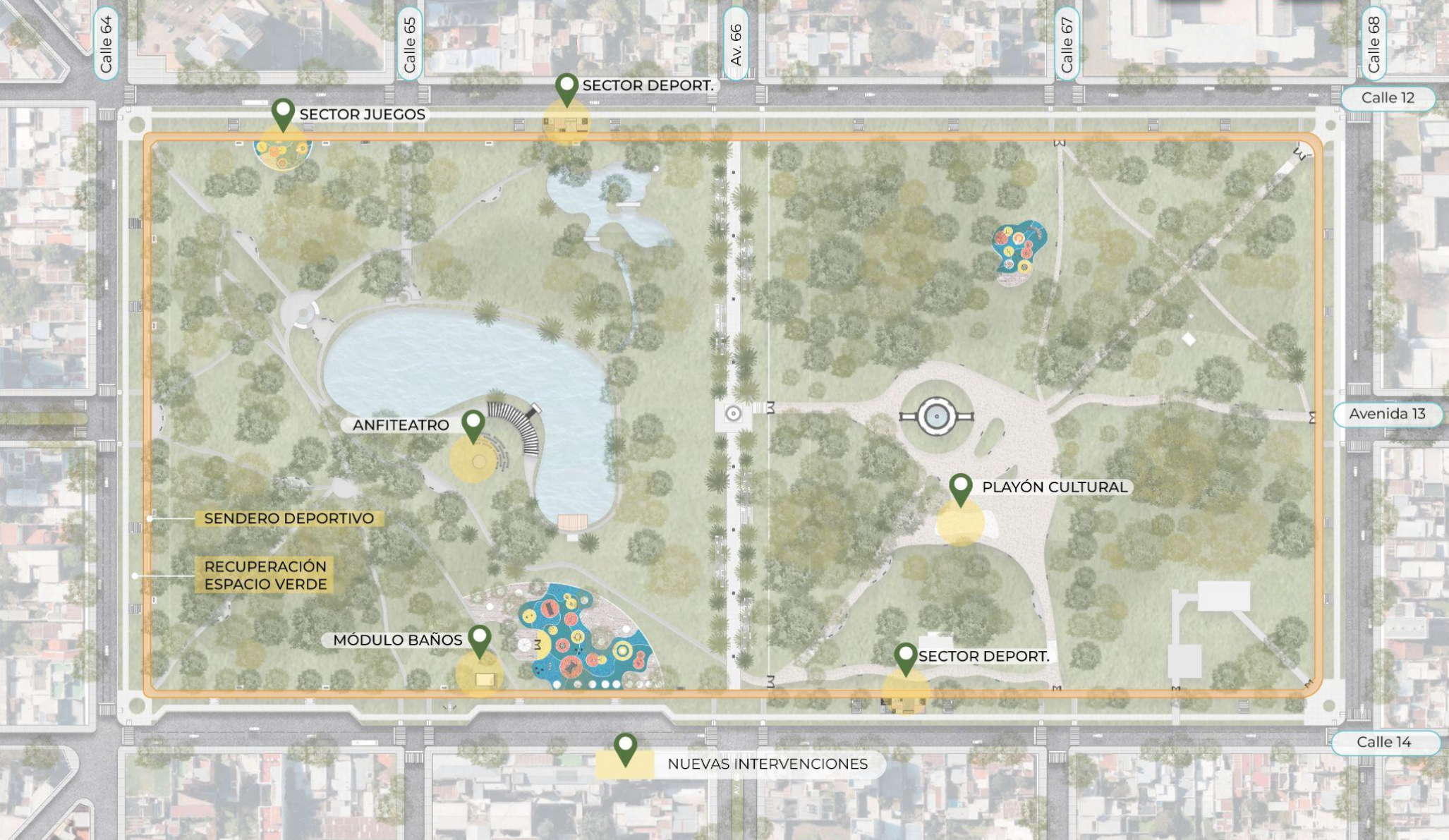

PROPUESTA | NUEVOS ESTARES



PROPUESTA | CIRCULACIÓN VEHICULAR



CRITERIOS DE AMPLIACIÓN (Calle 12, 14 y 64)

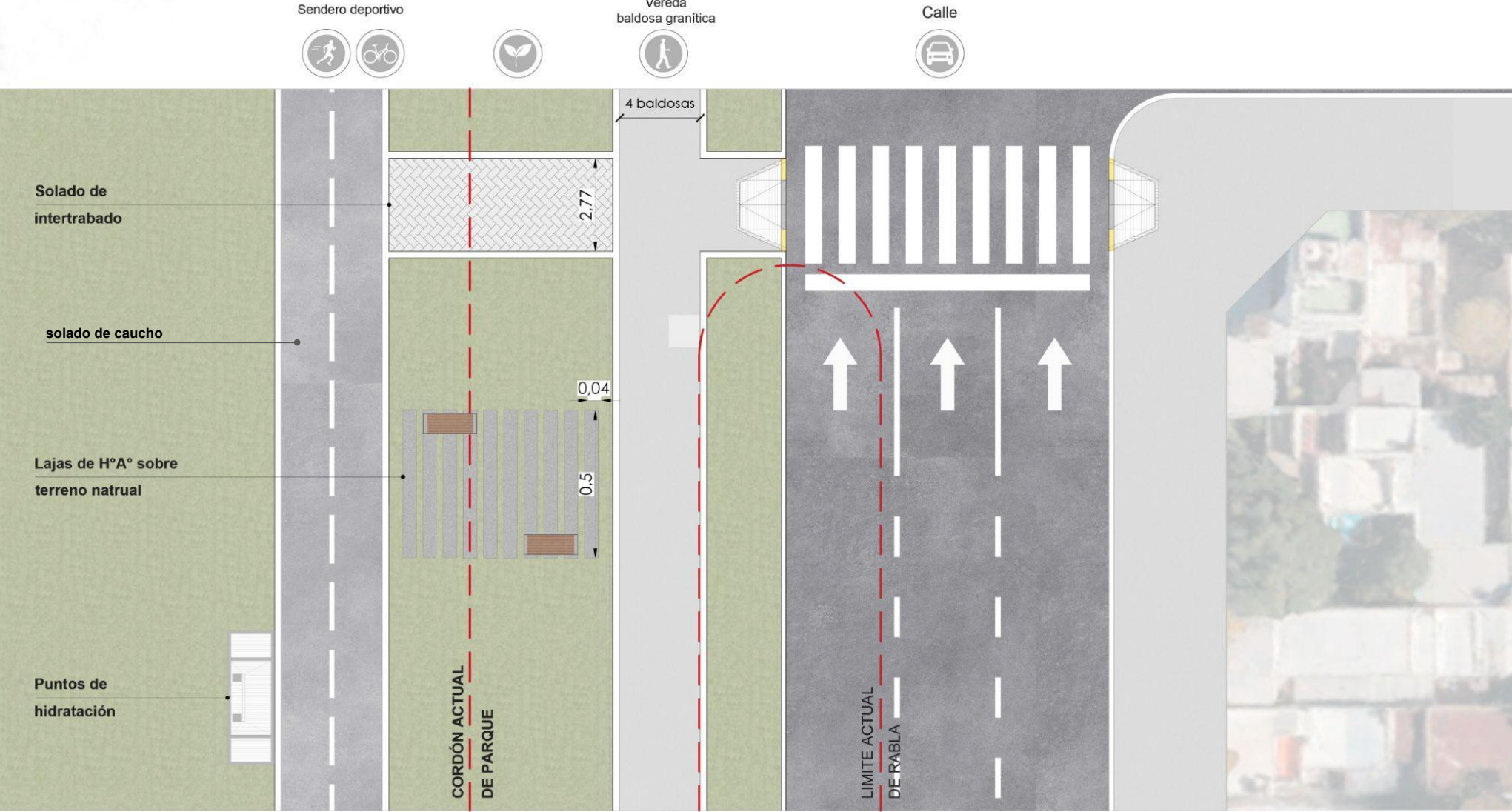

CRITERIO DE AMPLIACIÓN (Calle 68)

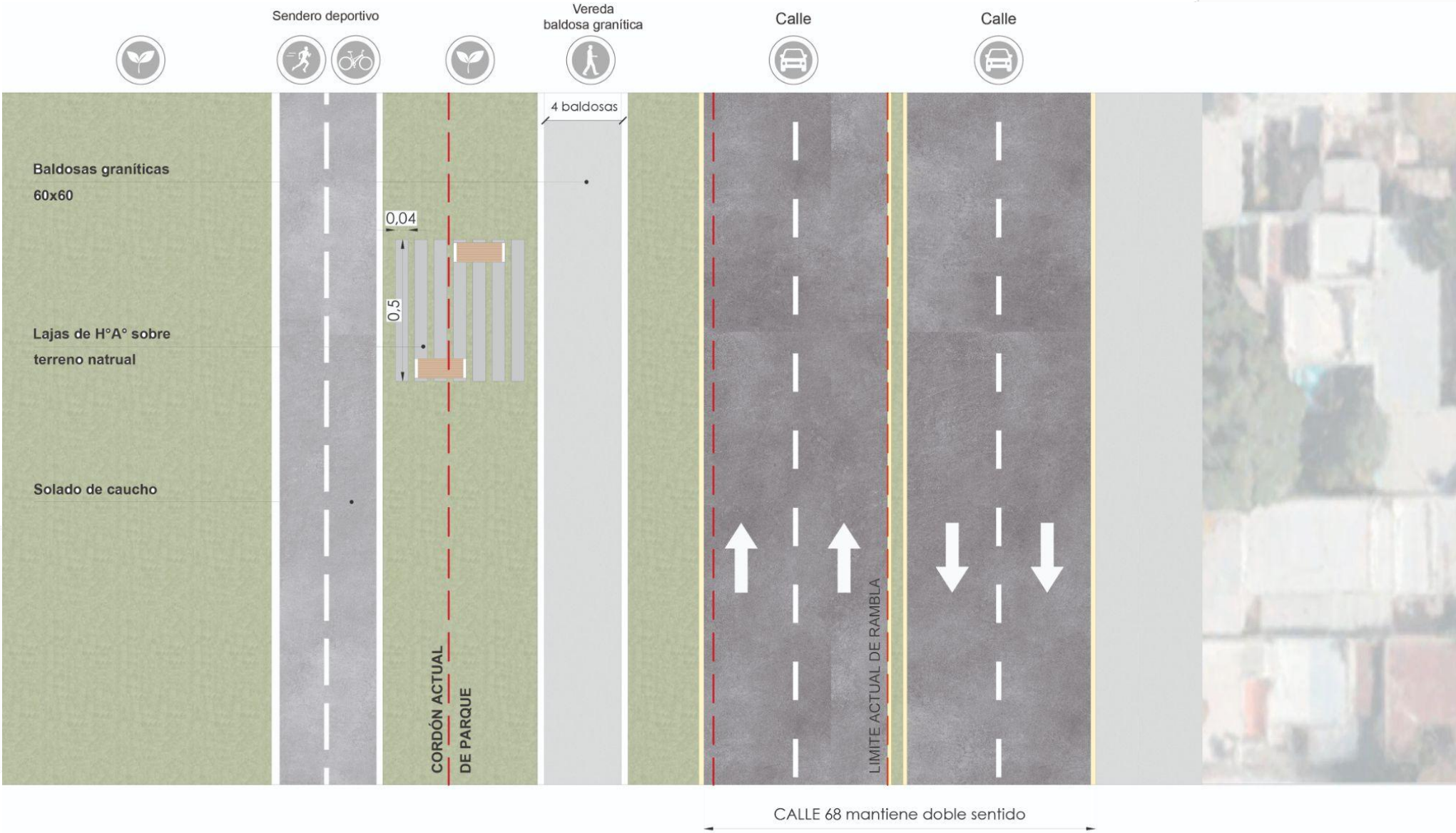

PROPUESTA DE AMPLIACIÓN | VISUALIZACIÓN



PROPUESTA DE AMPLIACIÓN | VISUALIZACIÓN



REVITALIZACIÓN DEL EJE | IMAGEN PEATONAL



ESTARES

ESTAR LINEAL

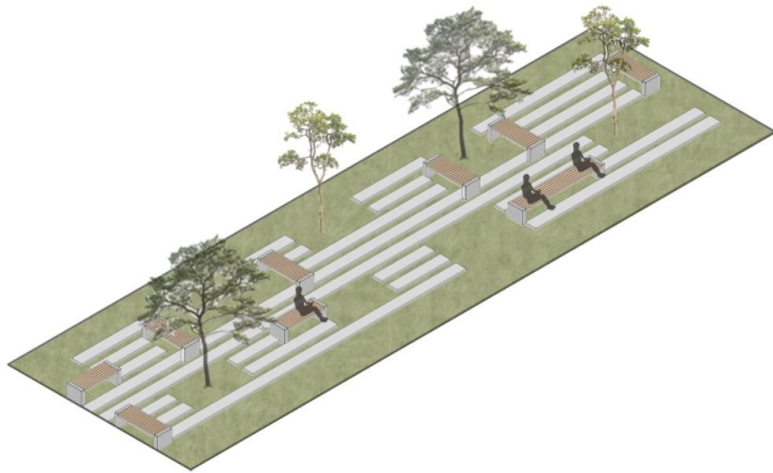

Dispuesto **a lo largo del eje principal** del parque, acompaña y refuerza el **recorrido central**, generando espacios de descanso y encuentro a lo largo de su traza. Retoma la lógica de los estares propuestos en Plaza San Martín y Plaza Rocha, con equipamiento urbano continuo que favorece el **uso flexible y la permanencia**.

ESTAR SEMICIRCULAR

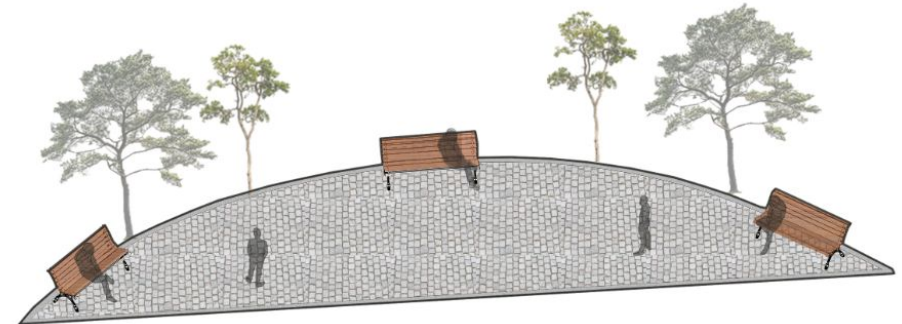

Estos estares semicirculares se integran a los senderos del parque, generando puntos de pausa y encuentro. Su geometría **acompaña la circulación y favorece la permanencia**. Retoman la lógica de los estares existentes en otras plazas, incorporando equipamiento que promueve un uso flexible en relación al paisaje circundante.

ESTAR SEMICIRCULAR | IMAGEN PEATONAL



SECTOR JUEGOS | INFANTILES

Se conserva sobre calle 14 el **sector de juegos** actual, debido a su cercanía al Hospital de Niños, y el ubicado sobre calle 12 con cercanía al Jardín Municipal N°7. Se renuevan siguiendo los **lineamientos de las plazas recientemente intervenidas**. Se propone un **espacio lúdico interactivo**, con juegos inclusivos, pisos de caucho de colores y lomadas, que estimulan el juego activo y sensorial en un entorno seguro y accesible. Asimismo, se proyecta un **nuevo sector de juego** dentro del Jardín Botánico, ampliando y reordenando la oferta recreativa y diversificando las experiencias para distintos grupos etarios.



SECTOR CALLE 14



SECTOR CALLE 12

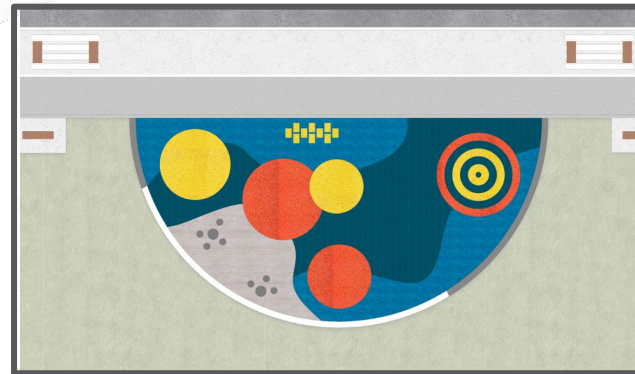

SECTOR PARQUE INTERNO

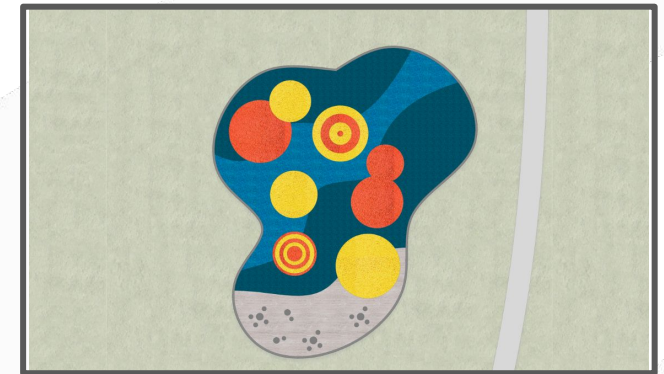

SECTOR JUEGOS CALLE 14 | IMAGEN PEATONAL



SECTOR JUEGOS CALLE 12 | IMAGEN PEATONAL



SECTOR JUEGOS | DEPORTIVOS

Se plantean dos **sectores deportivos** dentro del Parque Saavedra, organizados estratégicamente para promover la actividad física y la convivencia entre distintos grupos etarios. Cada uno se integra al entorno natural, generando **espacios abiertos** y accesibles que favorecen tanto el **entrenamiento individual como las prácticas grupales**.

De esta manera, se consolida un **parque inclusivo, dinámico y adaptable** a diversas formas de uso deportivo.



SECTOR DEPORTIVO 1



SECTOR DEPORTIVO 2

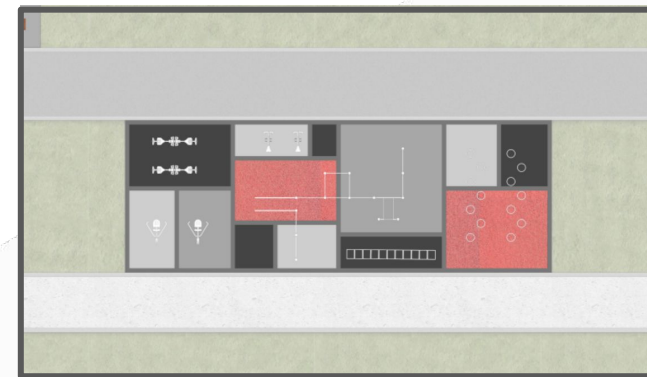

SECTOR JUEGOS | IMAGEN PEATONAL



Dirección General de
Diseño Urbano

Subsecretaría
Espacio Público
y Diseño Urbano

Secretaría de
Planeamiento, obras
y Servicios Públicos



SECTOR ABIERTO | BAÑOS PÚBLICOS



NUEVAS DÁRSENAS DE ESTACIONAMIENTO | PROPUESTA



NUEVAS DÁRSENAS DE ESTACIONAMIENTO | PROPUESTA

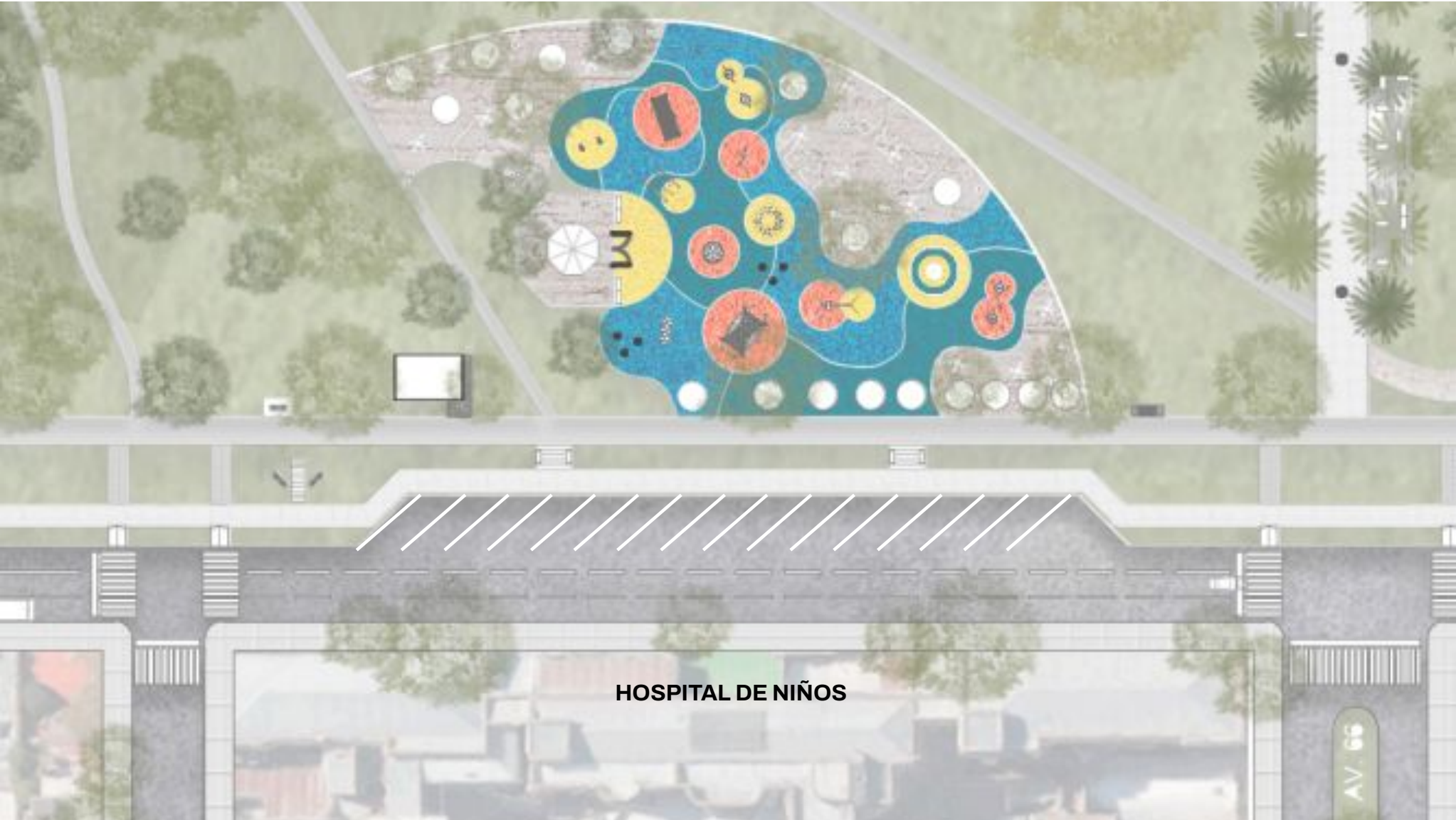



“La propuesta **fortalece** el rol del espacio público y de la infraestructura verde como soporte funcional, ambiental y social de las centralidades urbanas, **mejorando** simultáneamente las condiciones de integración social, accesibilidad cotidiana, calidad ambiental y apropiación colectiva del sector”

CALLE 14 | VISUALIZACIÓN



AVENIDA 66 | VISUALIZACIÓN



DÁRSENA DE ESTACIONAMIENTO | VISUALIZACIÓN



DÁRSENA DE ESTACIONAMIENTO | VISUALIZACIÓN



DÁRSENA DE ESTACIONAMIENTO | VISUALIZACIÓN

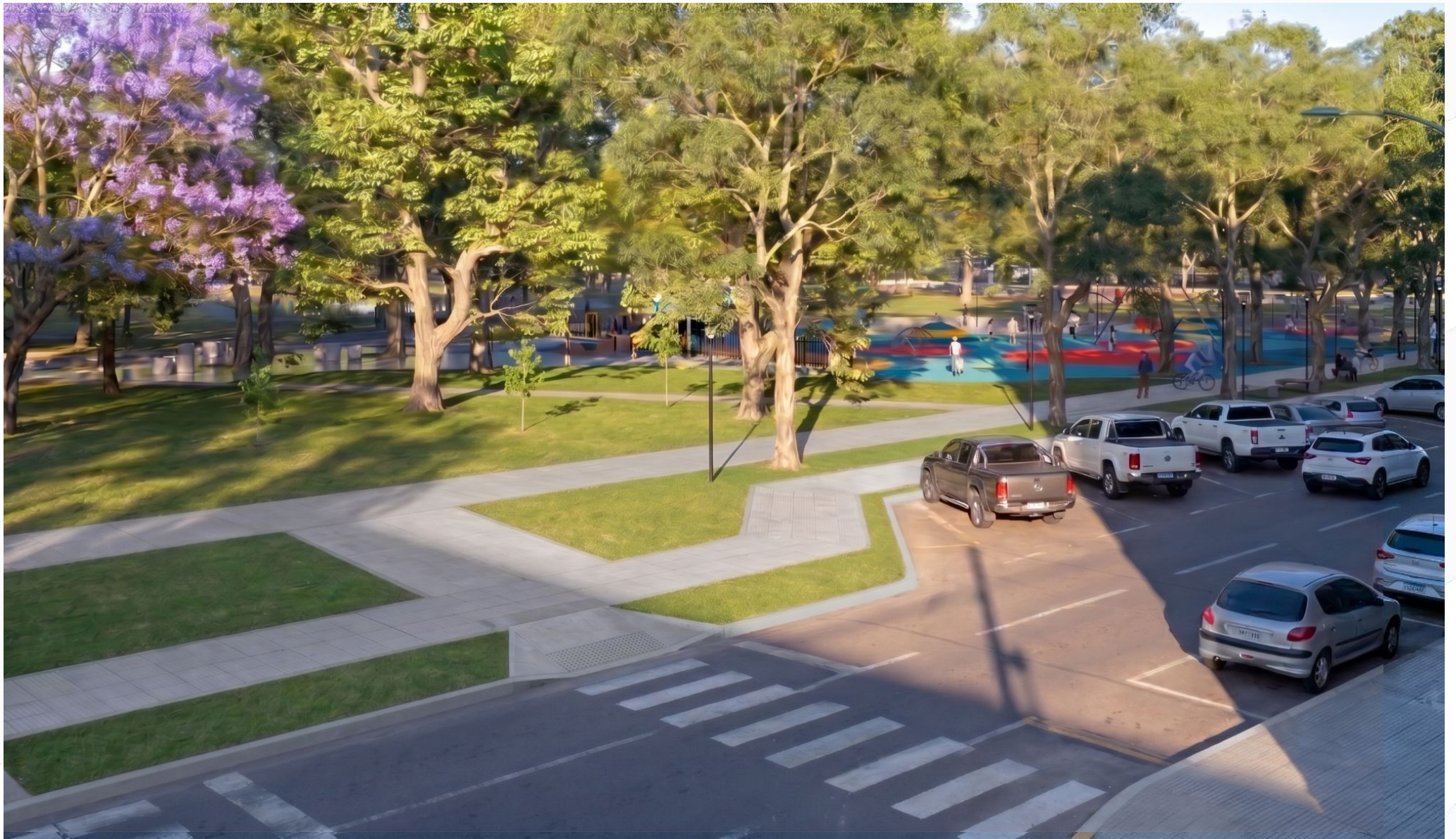

MUCHAS GRACIAS

Dirección General de
Diseño Urbano

Subsecretaría
**Espacio Público
y Diseño Urbano**

Secretaría de
**Planeamiento, obras
y Servicios Públicos**